

OGGETTO E PRESCRIZIONI TECNICHE PER L'INCARICO

1. Oggetto dell'incarico

L'incarico ha per oggetto l'esecuzione di indagini con georadar (da attuarsi nel rispetto di quanto stabilito dal D.Lgs n.81/2008, così come modificato dalla Legge n. 178/2012 e successive modificazioni, entrata in vigore in data 21/06/2016) e dovranno essere sviluppate sulle aree di sedime del nuovo fabbricato compresa l'area esterna di pertinenza per un totale di circa 4.200,00 mq così come di seguito riportato:

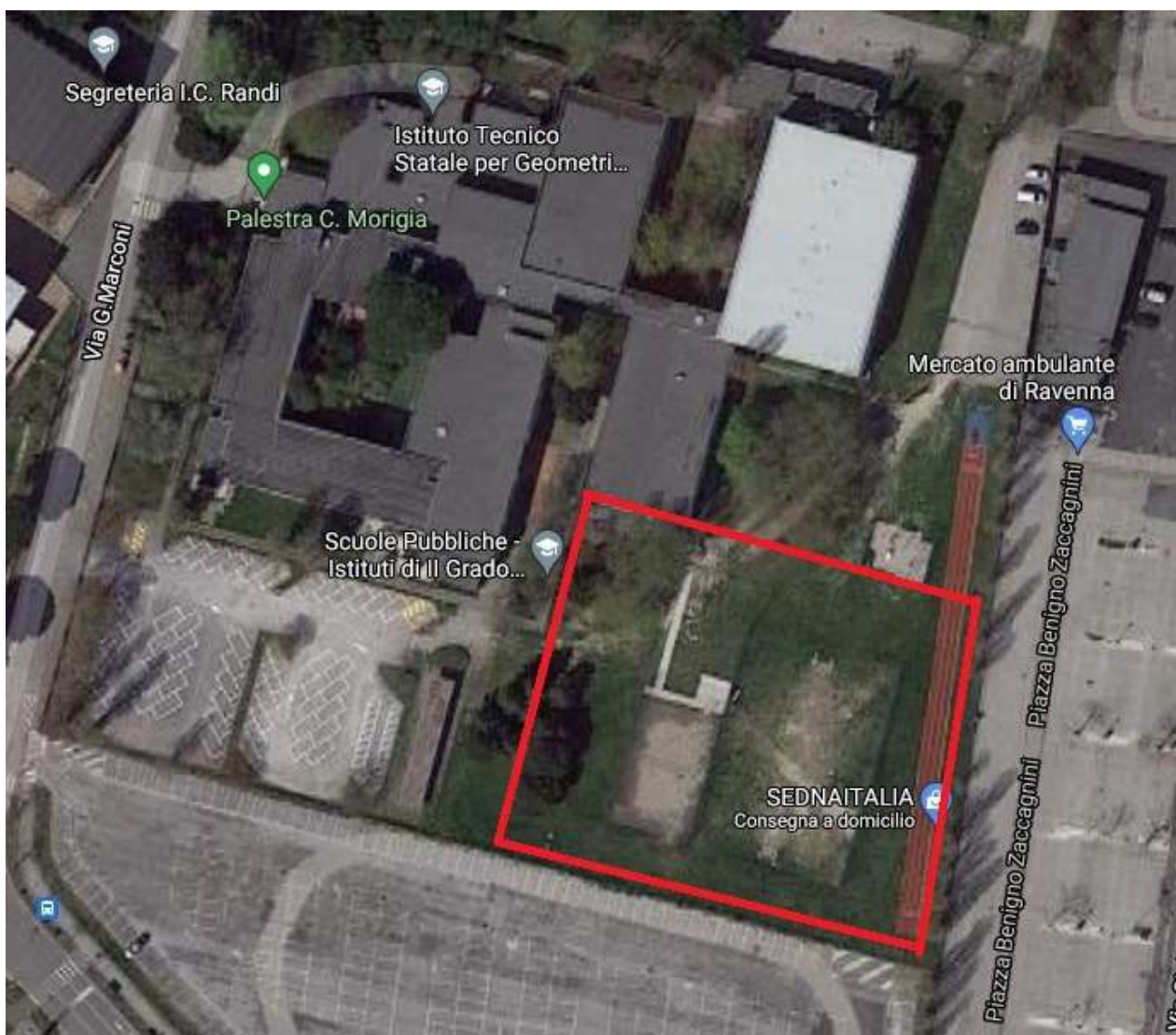

Indagini del perimetro indicato al punto precedente, nelle seguenti fasi:

- Installazione cantiere, inquadramento geodetico dell'area di indagine;
- Istituzione di una griglia di indagine lungo transetti equispaziati a passo 1,5 m;
- Rilievo con georadar con metodo GPR-Georadar con frequenza 200/600 Mhz lungo i transetti ed individuazione di eventuali anomalie magnetometriche entro 1,5 m di profondità nel terreno;
- Report ed interpretazione delle anomalie mediante redazione di relazione tecnica in formato cartaceo e digitale, attestante l'elaborazione ed interpretazione dei dati acquisiti e conseguente predisposizione di mappatura georeferenziata delle eventuali anomalie individuate (interferenze ferromagnetiche), paragonabili alla presenza o meno di eventuali residui bellici;
- Rappresentazione planimetrica in formato DWG.

2. Condizioni e prescrizioni di ordine generale

Nell'ambito delle attività sopra-descritte e in considerazione degli elevati standard qualitativi necessari per l'espletamento dei servizi, la Società affidataria, si impegna a:

- Avvalersi di personale in possesso di idonee abilitazioni.
- Operare solamente in condizioni di sicurezza per il personale e per la strumentazione.
- Operare solamente in idonee condizioni meteorologiche.
- Acquisire tutte le basi cartografiche e/o visure necessarie per lo svolgimento dell'incarico.
- Sostenere tutti gli eventuali oneri aggiuntivi (diritti di segreteria, bolli, viaggi, spese di cancelleria e quant'altro) necessari per la redazione, stesura e consegna degli elaborati di cui sopra.
- Presentare alla Committenza gli elaborati di che trattasi, per il preventivo nulla-osta e/o eventuale modifica e/o integrazione, da apportarsi prima della formale consegna.